

MCASS-Light

リアルタイムでデータを表示し、効率の良い診療をサポート

リアルタイム報告：リアルタイムで検査データの取り込みを行いますので、従来までの報告時間が大幅に短縮します。

強力なデータ表示：検査データのさまざまな角度からの表示により、より質の高い、またより説得力のあるインフォームドコンセントを支援します。

幅広い拡張性：検査データはCSVで出力出来ますので、データの2次加工が容易に行えます。またご要望によりカスタマイズにも応じます。

現在の状況を検査部門ごとにリアルタイムで表示します。検査中・検査済みが一目で確認出来ます。

検査一覧



The screenshot displays a multi-column table with various data points, including patient names, test results, and departmental status. The interface is organized into several panes, providing a comprehensive view of the laboratory's operations.

検査日・診療科・病棟・患者名・カルテ番号等の条件を指定することにより、必要な情報のみを表示することも出来ます。

新規で結果が入った時には音でお知らせします。

患者様を選択し、ダイレクトに結果問い合わせや時系列表示等の業務を起動出来ます。

診断サポート

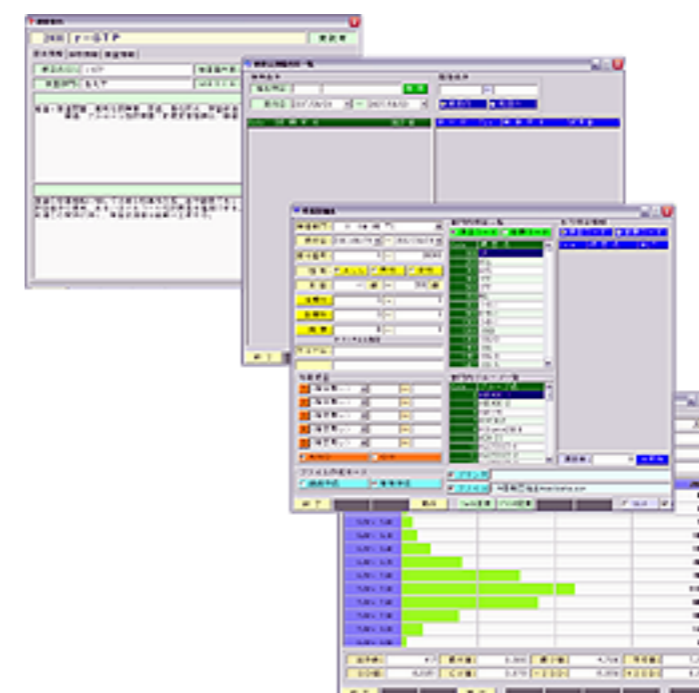

総合検査案内を搭載しておりますのでさまざまな条件による検査項目の検索が行えます。

さまざまな条件の入力により、検査データを抽出し、印刷やCSVファイルの作成が行えます。

項目毎の出検率や陽性率などの表示も行え、もちろん印刷・EXCEL出力も行えます。

ヒストグラムによるデータ分布図の表示が行えます。その際にSD値やCV値等も表示されます。

一般検査のみでなく微生物学的検査も依頼をすることが出来ます。

検査依頼

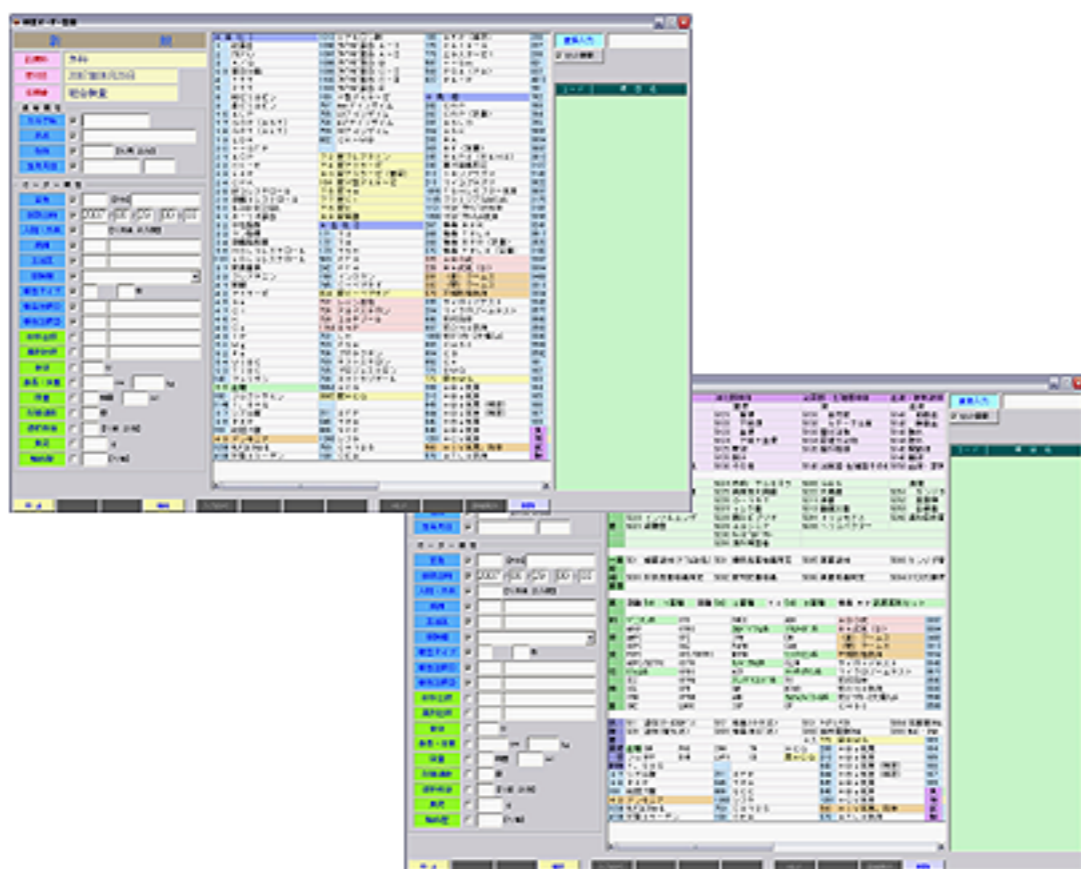

The screenshot shows a detailed form for entering test requests. It includes fields for patient information, test type, and department. The interface is designed to streamline the process of requesting laboratory tests, ensuring all necessary information is captured accurately.

依頼登録の際に採取指示箋を出力しますので、その後の業務効率化も図れます。

オプションにより採取ラベルの出力も可能になりますので、採取落ちが少なくなります。

検査依頼は連続登録が行えますので、面倒な作業も容易に行えます。

外注検査依頼リストも出力が出来ますので従来の検査センター専用依頼書を記入する必要がなくなります。

データ検索

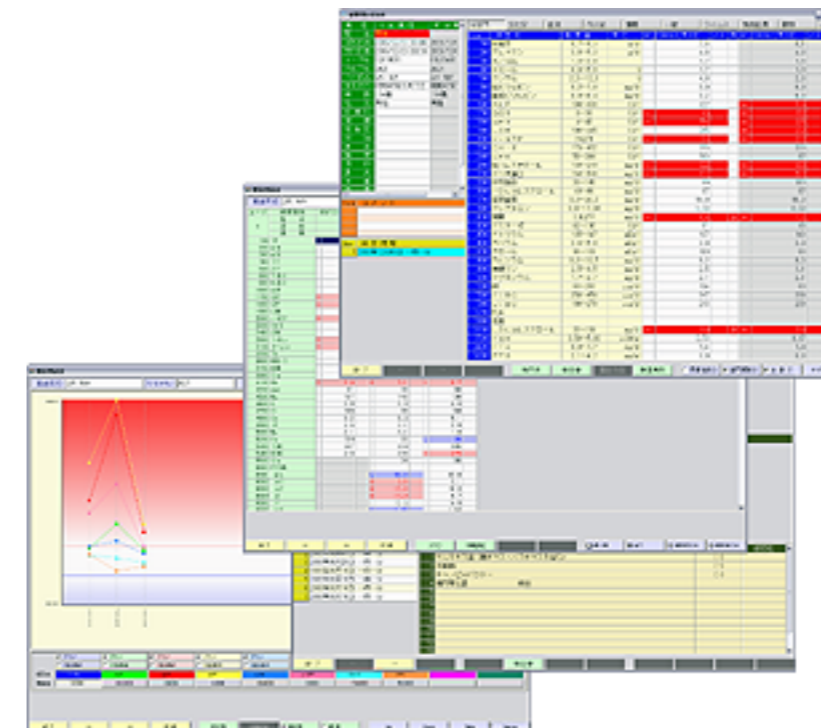

検査データをリアルタイムで表示します。その際に異常値のみの表示や検査部門別表示等も行えます。

弊社検査室データがそのまま表示されますので、検査中・再検中などの表示やあらゆるコメントの表示を可能にしています。

時系列表示はもちろん折れ線グラフも表示・印刷が行えます。

微生物学的検査(一般細菌・抗酸菌)も検査データの表示が可能になりました。

蛋白分画のオーダーがある患者様はその波形も表示されます。